Amisol Trio®

Complexo Biolipídico Natural

LUCASMEYER COSMETICS by IFF

BIOTEC

09/2020

AMISOL TRIO®

COMPLEXO BIOLIPÍDICO NATURAL

INCI Name: *Phospholipids (and) Glycinesoja(soybean) oil (and) Glycolipids (and) Glycinesoja(soybean) sterols.*

- Reposição da matriz lipídica dos fios
- Restauração do brilho
- Diminuição do *frizz*, porosidade e irritação

REPOSIÇÃO DE LIPONUTRIENTES

Amisol Trio®, composto por fosfolipídeos, glicolipídeos, fitoesteróis e vitamina F, é um emulsionante não-iônico que pode ser utilizado como emulsionante primário ou como coemulsionante em combinação com outros surfactantes. Atua como agente opacificante em formulações cremosas e contra o ressecamento da pele.

Os lipídios da membrana exibem muitas vantagens no cuidado com a pele, mas também nos preparativos para o cabelo combinando propriedades tecnológicas com efeitos no tratamento capilar. São emulsificantes naturais, solubilizadores, agentes molhantes, fontes importantes de ácidos graxos essenciais, agentes hidratantes e retificadores.

A eficácia da lavagem foi investigada primeiro. Demonstrou-se, por experimentos, que **Amisol Trio®** não diminui a eficácia da limpeza em formulações de shampoo. Além disso, os resultados mostraram que os shampoos contendo **Amisol Trio®** são capazes de melhorar o brilho, a elasticidade e a maciez dos cabelos.

As experiências também demonstraram que **Amisol Trio®** possui efeito positivo e muito significativo nas preparações condicionantes. Mesmo em produtos enxaguados, a maioria das características importantes do cabelo foi aprimorada em 50 a 105%: volume, brilho, maciez, ondulação e fixação.

Em conclusão, **Amisol Trio®** desempenha um papel importante nas preparações capilares para melhorar brilho, suavidade, volume e aspecto geral.

PROPRIEDADES DE AMISOL TRIO®

Amisol Trio® é extraído da soja, contém fosfolipídeos, glicolipídeos, fitoesteróis e vitamina F, constituindo uma fonte natural desses componentes essenciais presentes em todas as células vivas. Tais componentes formam a membrana de cada célula, regulando sua atividade ideal.

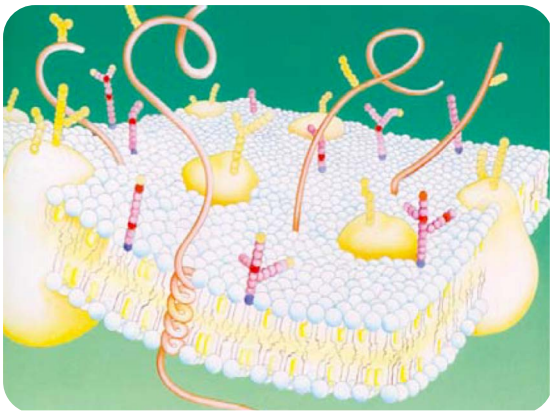

Os lipídeos da membrana contribuem ativamente para a eficácia a longo prazo dos produtos para cuidados com a pele e cabelos. Eles oferecem cuidado e proteção, possuem propriedades sobreengordurantes e também melhoram o balanço de umidade.

Devido à bioafinidade entre os lipídeos da membrana e as membranas celulares, **Amisol Trio®** adere à superfície da pele e do cabelo, deixando uma sensação agradável e suave, especificamente não pegajosa e não oleosa. Este é o famoso "toque de fosfolipídeos".

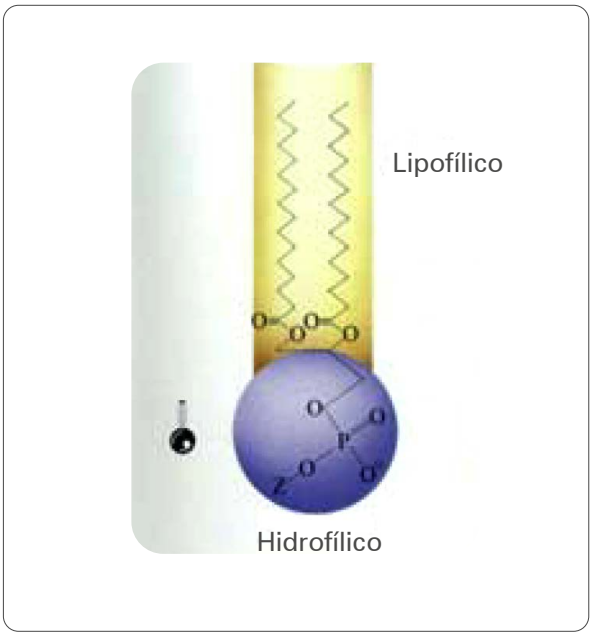

AMISOL TRIO®

- Matéria-prima completamente segura que não causa problemas dermatológicos ou toxicológicos.
- Biodegradável e ecológico, totalmente aceito em todos os países e na parte regulatória.
- Obtido a partir de fontes renováveis.

BENEFÍCIOS DE AMISOL TRIO® PARA O CUIDADO CAPILAR:

Primeira película

- Reduz o desdobramento e as pontas duplas das fibras de queratina
- Evita danos físicos e físico-químicos externos
- Melhora a suavidade sem efeito cumulativo

Penetração no cabelo / couro cabeludo

- Repara cabelos secos e danificados
- Restaura frações lipídicas
- Acalma a irritação / coceira no couro cabeludo

Efeitos condicionantes elevados

- Brilho: + 92%
- Penteado: + 72%
- Maciez: + 73%
- Suavidade: + 67%

BENEFÍCIOS TÉCNICOS DE AMISOL® TRIO

1. EMULSIFICANTE NÃO IÔNICO

- Estabilização de óleo em formulações de limpeza / espumação
- Melhorias na limpeza

Imagem: Estabilização do óleo – *30 000

Este emulsificante não iônico pode ser utilizado como um emulsificante primário ou como uma combinação de coemulsificante com outras substâncias tensoativas.

2. OPACIFICADOR

- Formulações de espuma cremosa

3. FORMADOR DE FILME

- Deixa uma pele macia / sensação de cabelos macios

LECITINA PARA SHAMPOOS E CONDICIONADORES

Shampoos e condicionadores capilares aditivados com "ovos" ou lecitina representam uma parcela substancial do mercado nos EUA, aproximadamente 15% em 1991. A antiga prática "natural" de esfregar a gema no cabelo após a lavagem foi substituída pelo método mais elegante de usar shampoos, enxaguantes ou preparações para condicionamento do cabelo contendo lecitina: sensação agradável ao cabelo e à pele, brilho da superfície e propriedades de penteado nitidamente aprimoradas quando úmidas ou secas, pois os fosfolipídeos dos shampoos e condicionadores são absorvidos pelos cabelos

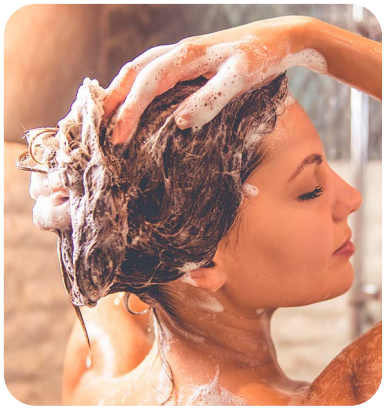

DEMONSTRAÇÃO DA AÇÃO PROTETORA DE AMISOL® TRIO

Objetivo: Determinar a capacidade de **Amisol Trio®** de restaurar a função de barreira

Produto testado: gel aquoso contendo 1,5% de **Amisol Trio®**

Princípio: Método de perda de água transepidérmica após delipidação da pele. Medida do TEWL usando um TEWAMETERTM210 em uma atmosfera controlada após delipidação por decapagem. A remoção degrada a barreira cutânea, a água evapora por difusão simples e os valores de TEWL são elevados. Um produto protetor torna possível reter água no estrato córneo restaurando a barreira e, assim, diminuindo os valores de TEWL obtidos anteriormente. O produto testado é comparado com um local de controle, danificado, mas não tratado.

Método:

Estudo com 10 voluntários com pele seca:

1. Medição do TEWL em cada local da pele.
2. Cada antebraço é decapado 15 vezes com D. Fita adesiva Squam.
3. Aplicação de gel contendo **Amisol Trio®** no local a ser tratado.

Medição do TEWL em T = 1 hora após a aplicação.

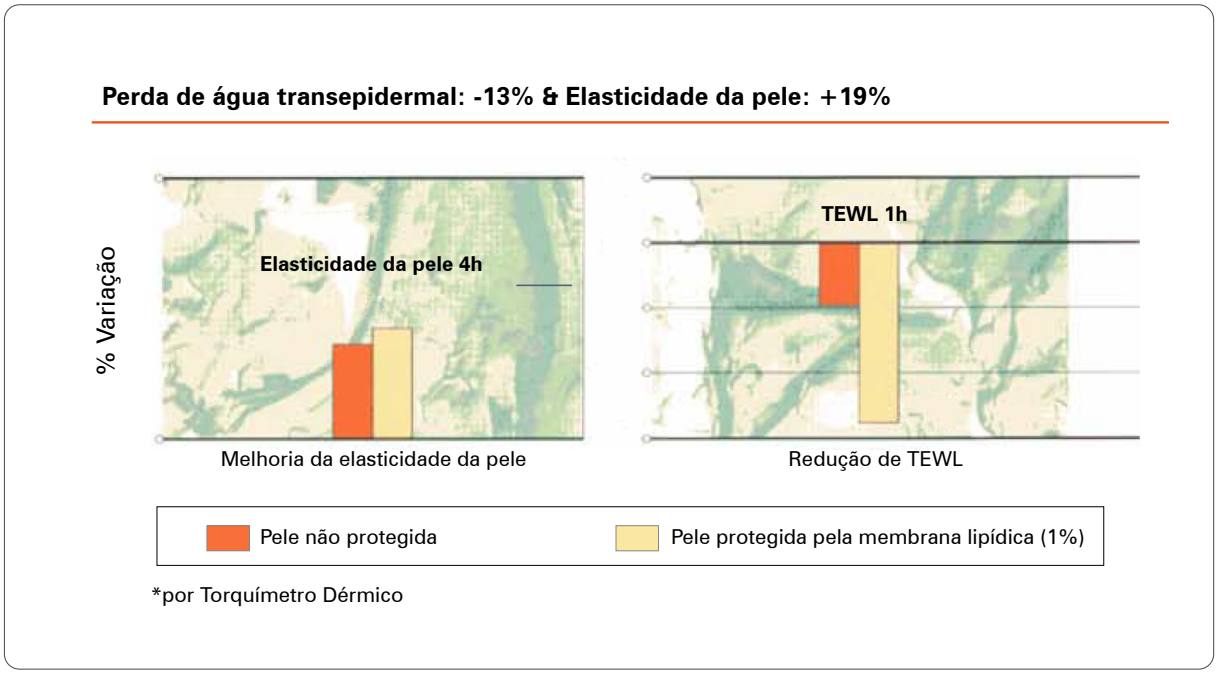

Fonte: Lucas Meyer.

Resultados:

Amisol Trio® a 1,5% em gel elimina a pele seca em uma única aplicação para 100% das peles danificadas. Não foram observados sinais de irritação da pele. Os resultados demonstram ação protetora de **Amisol Trio®** com formação de filme: o TEWL caiu -13%, 1 hora após a aplicação de **Amisol Trio®**.

Amisol Trio® fornece uma película protetora contra ataques externos.

AÇÃO ANTI-IRRITANTE EM CASO DE AGRESSÃO QUÍMICA

Amisol Trio® é capaz de neutralizar a irritação causada pela aplicação de uma molécula irritante na pele (dodecil sulfato de sódio) em mais de 90%.

Alivia instantaneamente as lesões cutâneas provocadas pela SDS. A estrutura epidérmica danificada recupera sua saúde (veja a foto abaixo).

Epiderme reconstruída tratada com SDS (0,1%)

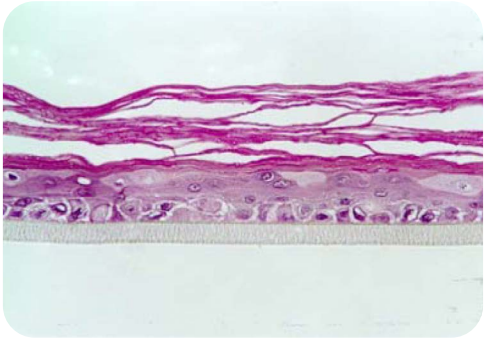

Sem tratamento protetor

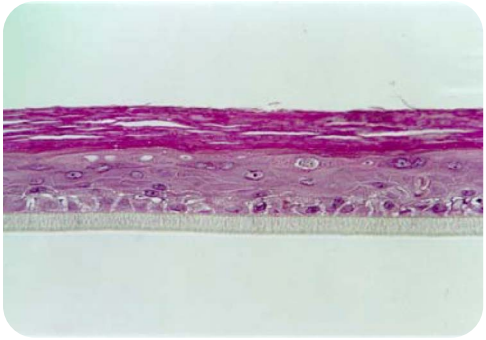

Com **Amisol® Trio**

Fonte: Lucas Meyer.

EFEITO NOS PARÂMETROS SEPARADOS

Os resultados são expressos em comparação com a referência, isto é, apenas a melhoria devido aos fosfolipídeos em comparação com a referência é relatada no gráfico a seguir.

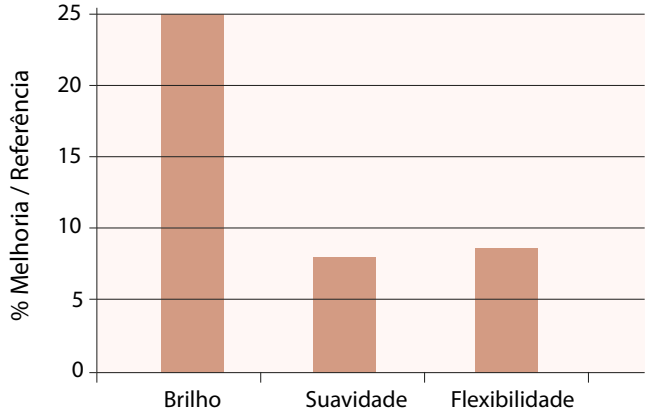

Legenda: Efeito do **Amisol® Trio** em shampoos. Fonte: Lucas Meyer.

Esses dados mostraram a vantagem de Amisol Trio® comparado à referência:

- Brilho: + 25%
- Suavidade: + 7%
- Flexibilidade: +8%

EFEITO DE AMISOL® TRIO EM CONDICIONADORES

Imagens dos cabelos antes e após o tratamento com a preparação de fosfolipídeos:

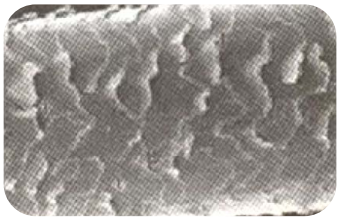

Antes do tratamento

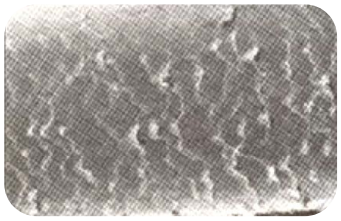

Depois do tratamento com **Amisol® Trio**

Fonte: Lucas Meyer.

EFEITO DO AMISOL® TRIO NOS DIFERENTES PARÂMETROS

Os resultados são expressos em comparação à referência, ou seja, apenas a melhoria devido aos fosfolipídeos em comparação com a referência é relatada no gráfico a seguir.

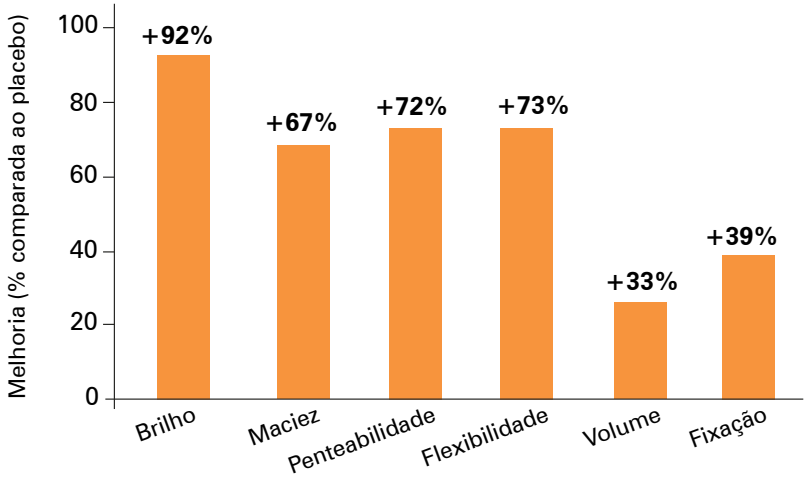

Fonte: Lucas Meyer.

CONCLUSÃO

Embora este teste tenha incluído uma etapa de lavagem foram obtidos resultados muito significativos, avaliados por voluntários ou técnicos com **Amisol® Trio**. Particularmente, o efeito de ganho foi melhorado, conforme relatado na literatura. De fato, os fosfolipídeos tendem a formar filmes na superfície da pele ou cabelo. Este efeito de suavização por meio da formação do filme foi observado nessas experiências (+65-68%). O brilho e a flexibilidade também foram significativamente aprimorados. A dormência também foi facilitada observando-se efeitos de volume e reestruturação mais elevados devido à presença de fosfolipídeos.

ESPECIFICAÇÕES FARMACOTÉCNICAS

Denominação química: *Phospholipids (and) Glycinesoja(soybean) oil (and) Glycolipids (and) Glycinesoja(soybean) sterols.*

Aparência:	Líquido viscoso
pH:	5 a 8
Cor:	Âmbar
Odor:	Característico
Concentração Usual:	**Hair care:** 0,5 a 1,5% **Skin care:** 0,5 a 4%

LUCASMEYER COSMETICS by IFF

BIOTEC

BIOTEC DERMOCOSMÉTICOS LTDA.

Rua Comend. Eduardo Saccab, 215 - Sala 408
CEP 04601-070 - Brooklin Paulista - São Paulo - SP
Tel: 55 (11) 3047 2457 / Fax: 55 (11) 3047 2455
info@biotecdermo.com.br

0800 770 6160
www.biotecdermo.com.br